

**UCHWAŁA NR L./1411/22  
RADY MIASTA KROSNA**

z dnia 31 sierpnia 2022 r.

**w sprawie zaliczenia drogi do kategorii dróg powiatowych**

Na podstawie art. 12 pkt 11 oraz art. 92 ust. 1 pkt 1 ustawy z dnia 5 czerwca 1998 r. o samorządzie powiatowym (Dz. U. z 2022 r. poz. 528) oraz art. 6a ust. 1 i 2 ustawy z dnia 21 marca 1985 r. o drogach publicznych (Dz. U. z 2022 r. poz. 1693) w porozumieniu z Zarządem Województwa Podkarpackiego oraz po zasięgnięciu wymaganych opinii

uchwała się, co następuje:

**§ 1.** 1. Postanawia się zaliczyć drogę wewnętrzną na odcinku od ulicy Słonecznej do ulicy W. Witosa do kategorii dróg powiatowych.

2. Przebieg drogi przedstawia załącznik graficzny do niniejszej uchwały.

**§ 2.** Wykonanie uchwały powierza się Prezydentowi Miasta Krosna.

**§ 3.** 1. Uchwała podlega ogłoszeniu w Dzienniku Urzędowym Województwa Podkarpackiego.

2. Uchwała wchodzi w życie po upływie 14 dni od dnia ogłoszenia.

 Droga zaliczana do dróg publicznych

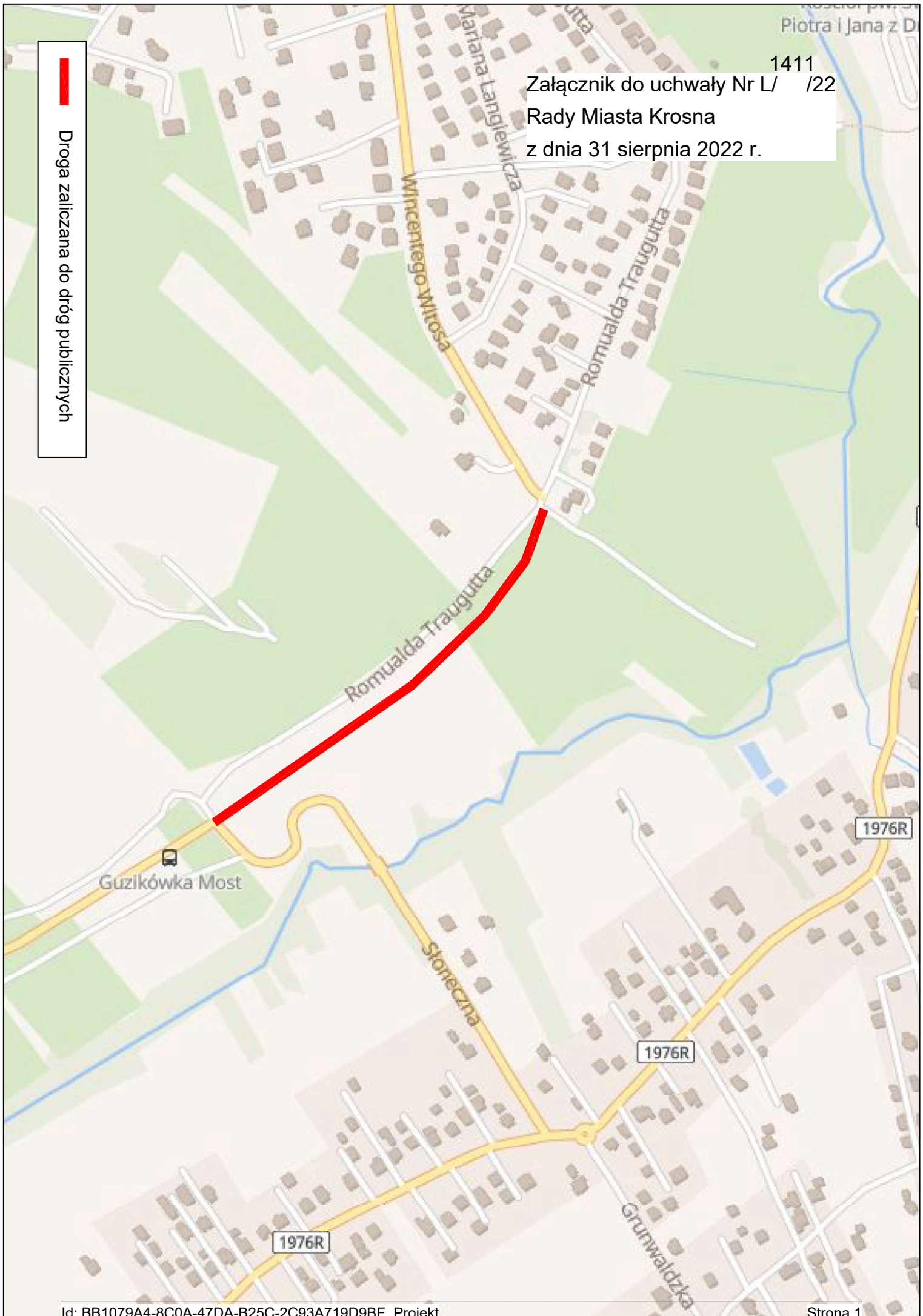

## **UZASADNIENIE**

W związku z zakończeniem budowy kolejnego odcinka drogi G od skrzyżowania ulicy Słonecznej do skrzyżowania z ulicą W. Witosa w Krośnie oraz zgodnie z Decyzją nr 2/2014 znak: BA.6740.2.1.2014.B z dnia 03 marca 2014 r. o zezwoleniu na realizację inwestycji drogowej, na podstawie której ww. inwestycja została zrealizowana, zachodzi konieczność zaliczenia powyższej drogi do kategorii dróg powiatowych.