MIEJSCOWY PLAN ZAGOSPODAROWANIA PRZESTRZENNEGO MIASTA KROSNA
"STARE MIASTO - WZGÓRZE STAROMIEJSKIE"

ZAŁĄCZNIK NR 1

SKALA 1:1000

10 25 50 100 250

N

układ współrzędnych: PL-2000 strefa 7

źródło pochodzenia użytego materiału państwowego zasobu geodezyjnego i kartograficznego: Powiatowy Ośrodek Dokumentacji Geodezyjnej i Kartograficznej w Krośnie

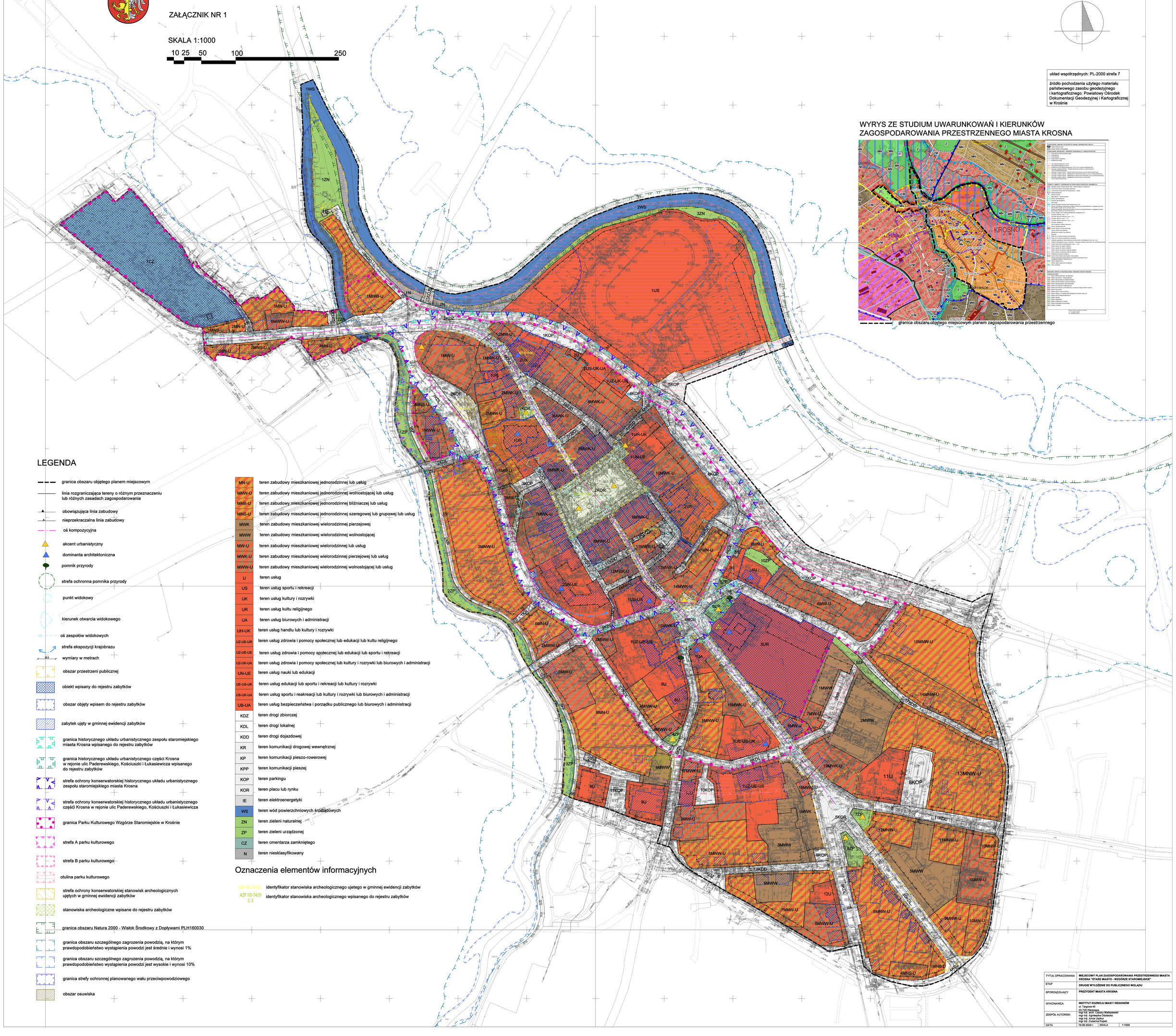

WYRYS ZE STUDIUM UWARUNKOWAŃ I KIERUNKÓW ZAGOSPODAROWANIA PRZESTRZENNEGO MIASTA KROSNA

LEGENDA

- granica obszaru objętego planem miejscowym
- linia rozgraniczająca tereny o różnym przeznaczeniu lub różnych zasadach zagospodarowania
- obowiązująca linia zabudowy
- nieprzekraczalna linia zabudowy
- oś kompozycyjna
- akcent urbanistyczny
- dominanta architektoniczna
- pomnik przyrody
- strefa ochronna pomnika przyrody
- punkt widokowy
- kierunek otwarcia widokowego
- oś zespołów widokowych
- strefa ekspozycji krajobrazu
- wymiary w metrach
- obszar przestrzeni publicznej
- obiekt wpisany do rejestru zabytków
- obszar objęty wpisem do rejestru zabytków
- zabytek ujęty w gminnej ewidencji zabytków
- granica historycznego układu urbanistycznego zespołu staromiejskiego miasta Krosna wpisanego do rejestru zabytków
- granica historycznego układu urbanistycznego części Krosna w rejonie ulic Paderewskiego, Kościuszki i Łukasiewicza wpisanego do rejestru zabytków
- strefa ochrony konserwatorskiej historycznego układu urbanistycznego zespołu staromiejskiego miasta Krosna
- strefa ochrony konserwatorskiej historycznego układu urbanistycznego części Krosna w rejonie ulic Paderewskiego, Kościuszki i Łukasiewicza
- granica Parku Kulturowego Wzgórze Staromiejskie w Krośnie
- strefa A parku kulturowego
- strefa B parku kulturowego
- otulina parku kulturowego
- strefa ochrony konserwatorskiej stanowisk archeologicznych ujętych w gminnej ewidencji zabytków
- stanowiska archeologiczne wpisane do rejestru zabytków
- granica obszaru Natura 2000 - Wisłok Środkowy z Dopływami PLH180030
- granica obszaru szczególnego zagrozenia powodzią, na którym prawdopodobieństwo wystąpienia powodzi jest średnie i wynosi 1%
- granica obszaru szczególnego zagrozenia powodzią, na którym prawdopodobieństwo wystąpienia powodzi jest wysokie i wynosi 10%
- granica strefy ochronnej planowanego wału przeciwpowodziowego
- obszar osuwiska

MN-U	teren zabudowy mieszkaniowej jednorodzinnej lub usług
MNW-U	teren zabudowy mieszkaniowej jednorodzinnej wolnostojącej lub usług
MNB-U	teren zabudowy mieszkaniowej jednorodzinnej bliźniaczej lub usług
MNS-U	teren zabudowy mieszkaniowej jednorodzinnej szeregowej lub grupowej lub usług
MWK	teren zabudowy mieszkaniowej wielorodzinnej pierzejowej
MWW	teren zabudowy mieszkaniowej wielorodzinnej wolnostojącej
MW-U	teren zabudowy mieszkaniowej wielorodzinnej lub usług
MWK-U	teren zabudowy mieszkaniowej wielorodzinnej pierzejowej lub usług
MWW-U	teren zabudowy mieszkaniowej wielorodzinnej wolnostojącej lub usług
U	teren usług
US	teren usług sportu i rekreacji
UK	teren usług kultury i rozrywki
UR	teren usług kultu religijnego
UA	teren usług biurowych i administracji
UH-UK	teren usług handlu lub kultury i rozrywki
UZ-UE-UR	teren usług zdrowia i pomocy społecznej lub edukacji lub kultu religijnego
UZ-UE-US	teren usług zdrowia i pomocy społecznej lub edukacji lub sportu i rekreacji
UZ-UK-UA	teren usług zdrowia i pomocy społecznej lub kultury i rozrywki lub biurowych i administracji
UN-UE	teren usług nauki lub edukacji
UE-US-UK	teren usług edukacji lub sportu i rekreacji lub kultury i rozrywki
US-UK-UA	teren usług sportu i reakreacji lub kultury i rozrywki lub biurowych i administracji
UB-UA	teren usług bezpieczeństwa i porządku publicznego lub biurowych i administracji
KDZ	teren drogi zbiorczej
KDL	teren drogi lokalnej
KDD	teren drogi dojazdowej
KR	teren komunikacji drogowej wewnętrznej
KP	teren komunikacji pieszo-rowerowej
KPP	teren komunikacji pieszej
KOP	teren parkingu
KOR	teren placu lub rynku
IE	teren elektroenergetyki
WS	teren wód powierzchniowych śródlądowych
ZN	teren zieleni naturalnej
ZP	teren zieleni urządzonej
CZ	teren cmentarza zamkniętego
N	teren niesklasyfikowany

Oznaczenia elementów informacyjnych

AZP 110-74/53	identyfikator stanowiska archeologicznego ujętego w gminnej ewidencji zabytków
AZP 110-74/51 C-3	identyfikator stanowiska archeologicznego wpisanego do rejestru zabytków

TYTUŁ OPRACOWANIA	MIEJSCOWY PLAN ZAGOSPODAROWANIA PRZESTRZENNEGO MIASTA KROSNA "STARE MIASTO - WZGÓRZE STAROMIEJSKIE"		
ETAP	DRUGIE WYŁOŻENIE DO PUBLICZNEGO WGLĄDU		
SPORZĄDZAJĄCY	PREZYDENT MIASTA KROSNA		
WYKONAWCA	INSTYTUT ROZWOJU MIAST I REGIONÓW ul. Targowa 45 03-728 Warszawa		
ZESPÓŁ AUTORSKI	mgr inż. Krzysztof Bogary Maliszewski mgr inż. Agnieszka Ożdeska mgr inż. Anna Uszdur mgr inż. Zuzanna Kopeć		
DATA	19.09.2024 r.	SKALA	1:1000